HECTAAR

HAALTERT

BURGEMEESTER E. DE SADELEERSTRAAT

LOT 01

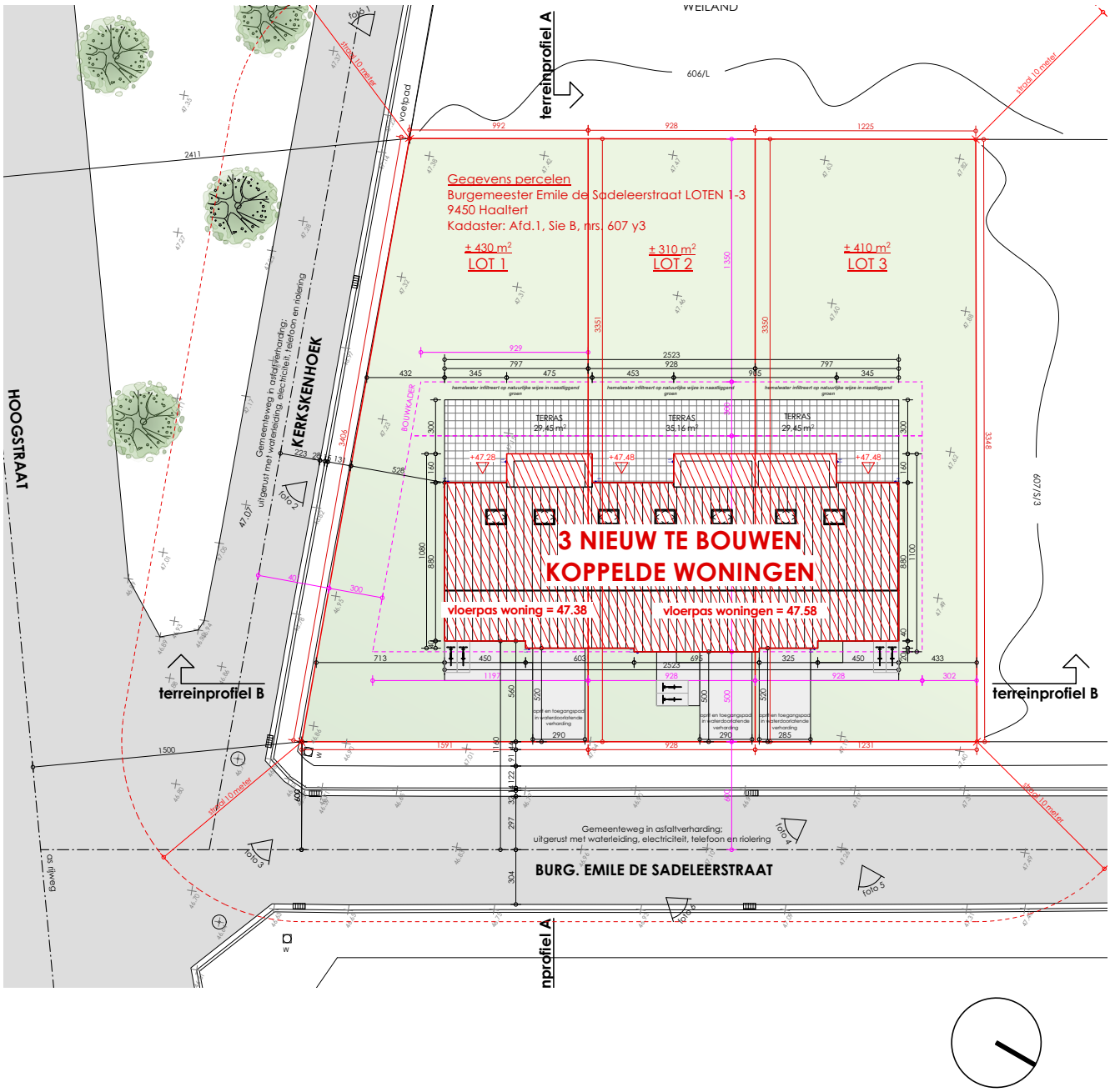
Gegevens percelen
Burgemeester Emile de Sadeleerstraat LOTEN 1-3
9450 Haaltert
Kadaster: Afd.1, Sie B, nrs. 607 y3
± 430 m²
LOT 1
± 310 m²
LOT 2
± 410 m²
LOT 3
3 NIEUW TE BOUWEN
KOPPELDE WONINGEN
vloerpas woning = 47.38
vloerpas woningen = 47.58
TERRAS
29.45 m²
35.16 m²
29.45 m²
terreinprofiel A
terreinprofiel B
HOOGSTRAAT
KERKSKENHOEK
BURG. EMILE DE SADELEERSTRAAT
Gemeenteweg in asfaltverharding;
uitgerust met waterleiding, electriciteit, telefoon en riolering
606/L
607/S/3
WEILAND
voetpad
BOUWKADER

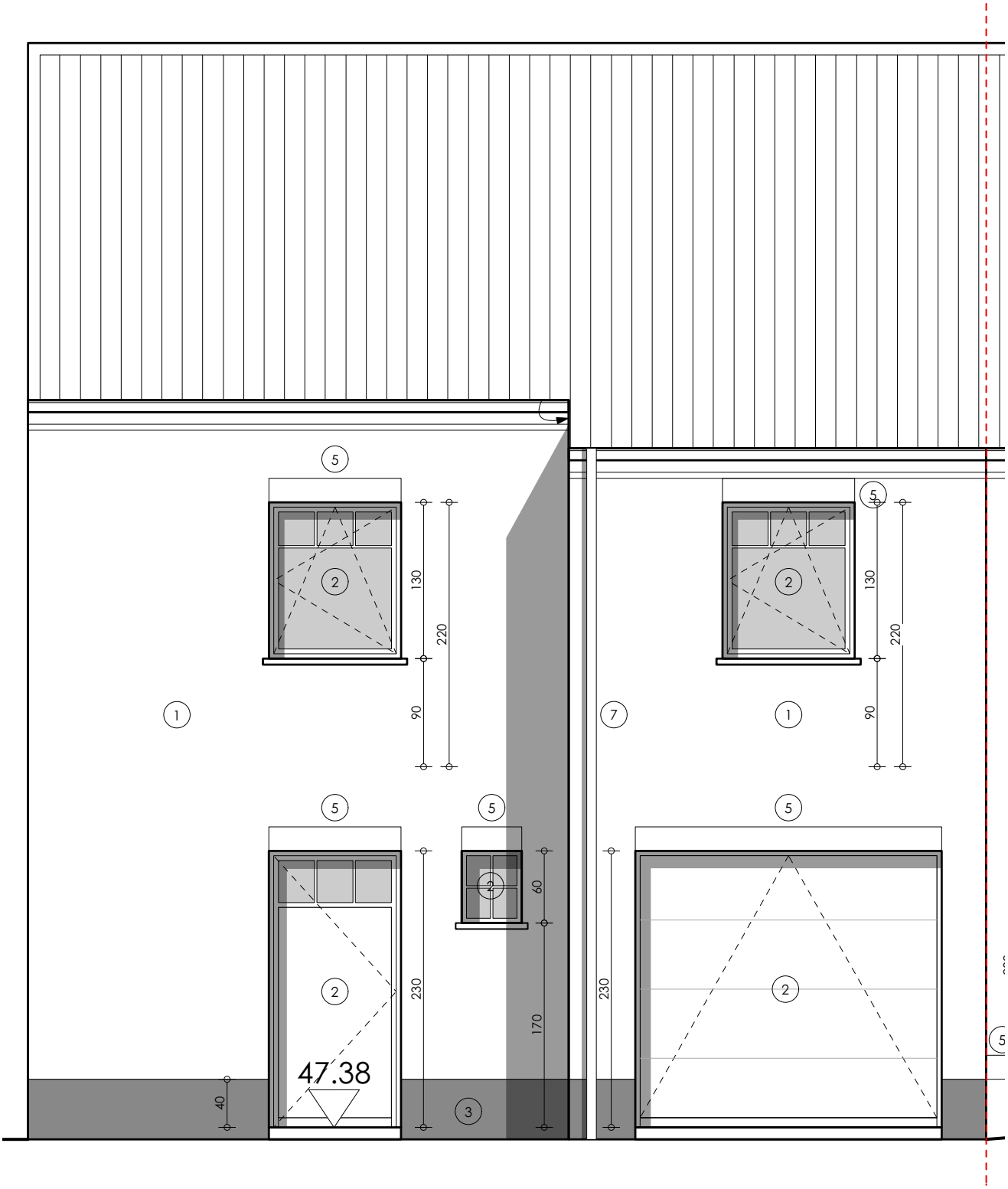
5
2
130
220
90
1
7
5
2
130
220
90
1
5
5
5
2
230
47.38
40
3
60
170
2
230
2
5

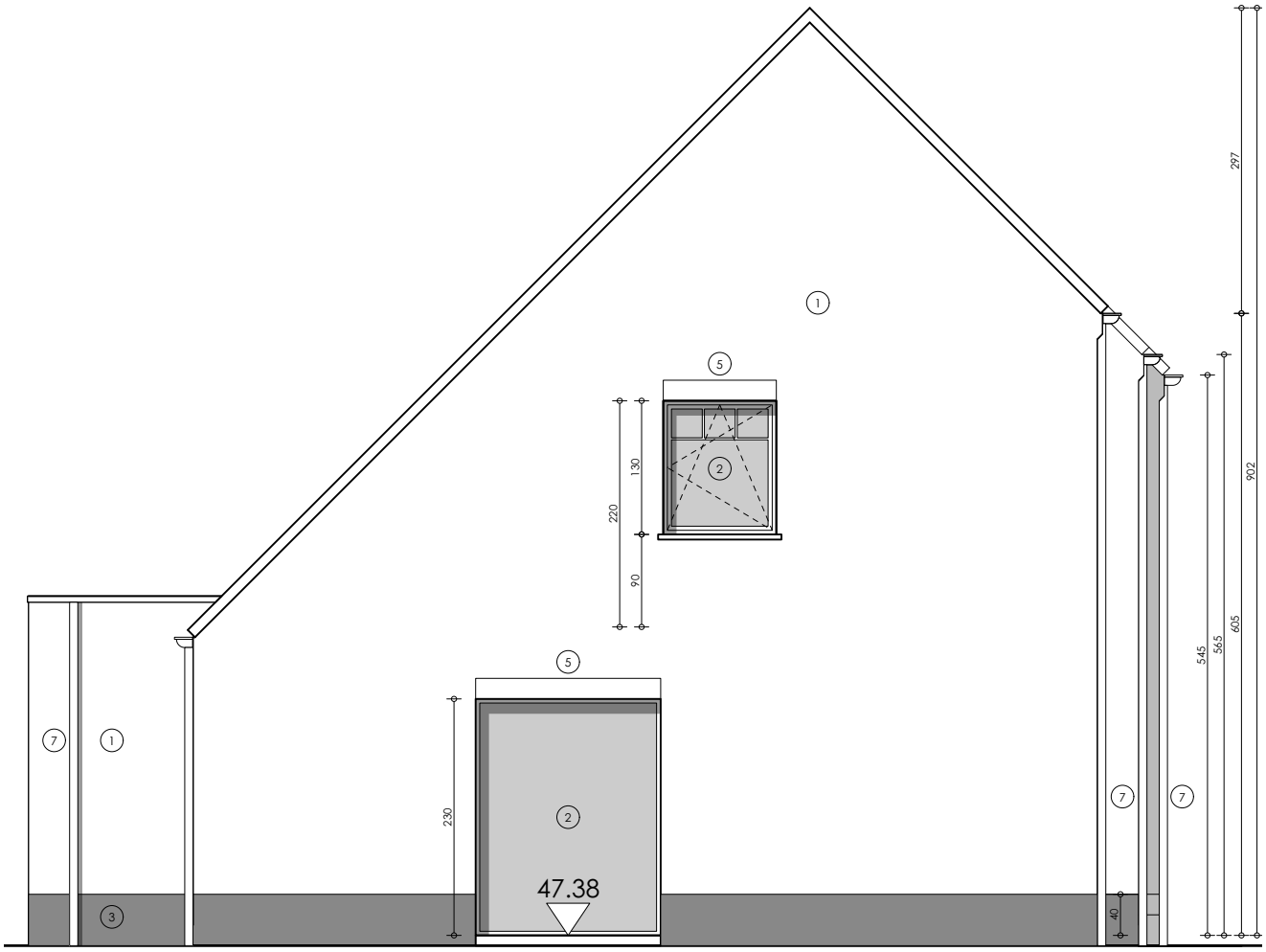
297
902
605
565
545
40
1
5
2
130
220
90
5
230
2
47.38
7
1
3
7
7

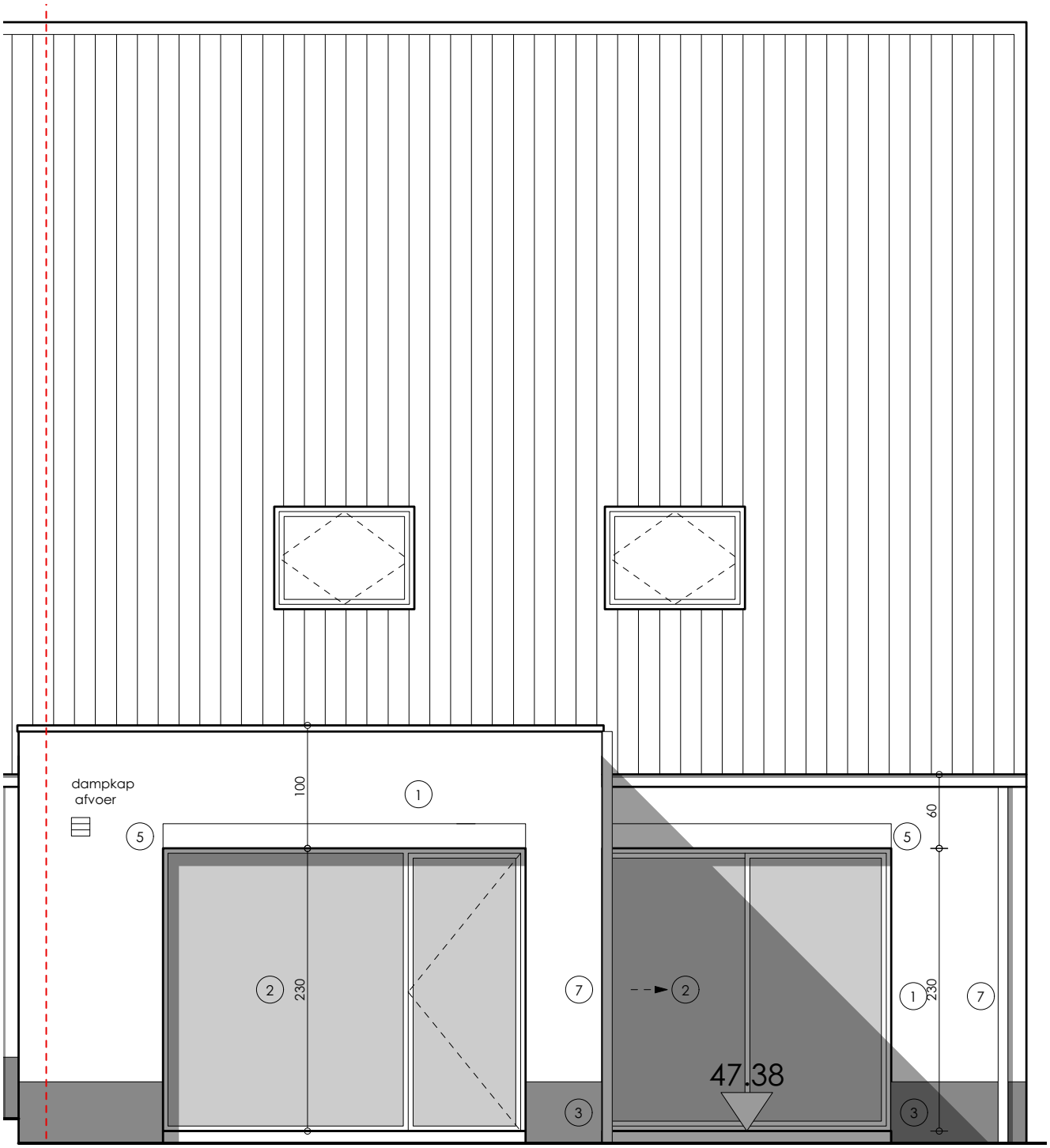
dampkap
afvoer
100
1
5
2
230
7
3
2
47.38
60
5
1
230
7
3

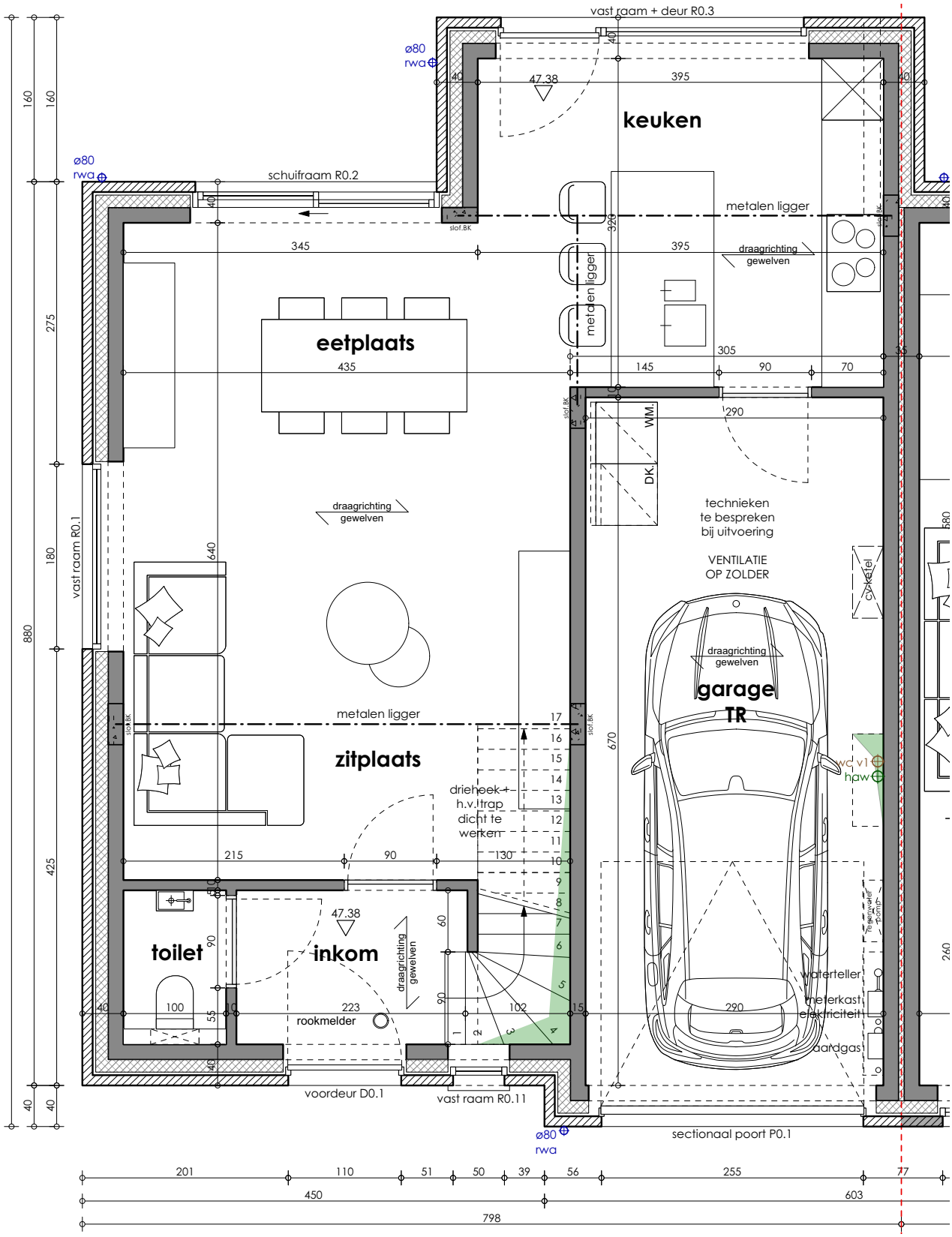
vast raam + deur R0.3
ø80
rwa
keuken
schuifraam R0.2
metalen ligger
draagrichting
gewelven
eetplaats
zitplaats
WM
DK
technieken
te bespreken
bij uitvoering
VENTILATIE
OP ZOLDER
CV-ketel
garage
TR
wc v1
haw
driehoek +
h.v.trap
dicht te
werken
toilet
inkom
rookmelder
waterteller
meterkast
elektriciteit
aardgas
voordeur D0.1
vast raam R0.11
sectionaal poort P0.1
vast raam R0.1
slof.BK
47.38
395
345
435
145
90
70
305
290
215
130
102
223
100
55
670
320
640
201
110
51
50
39
56
255
77
450
603
798
880
425
275
180
160
40

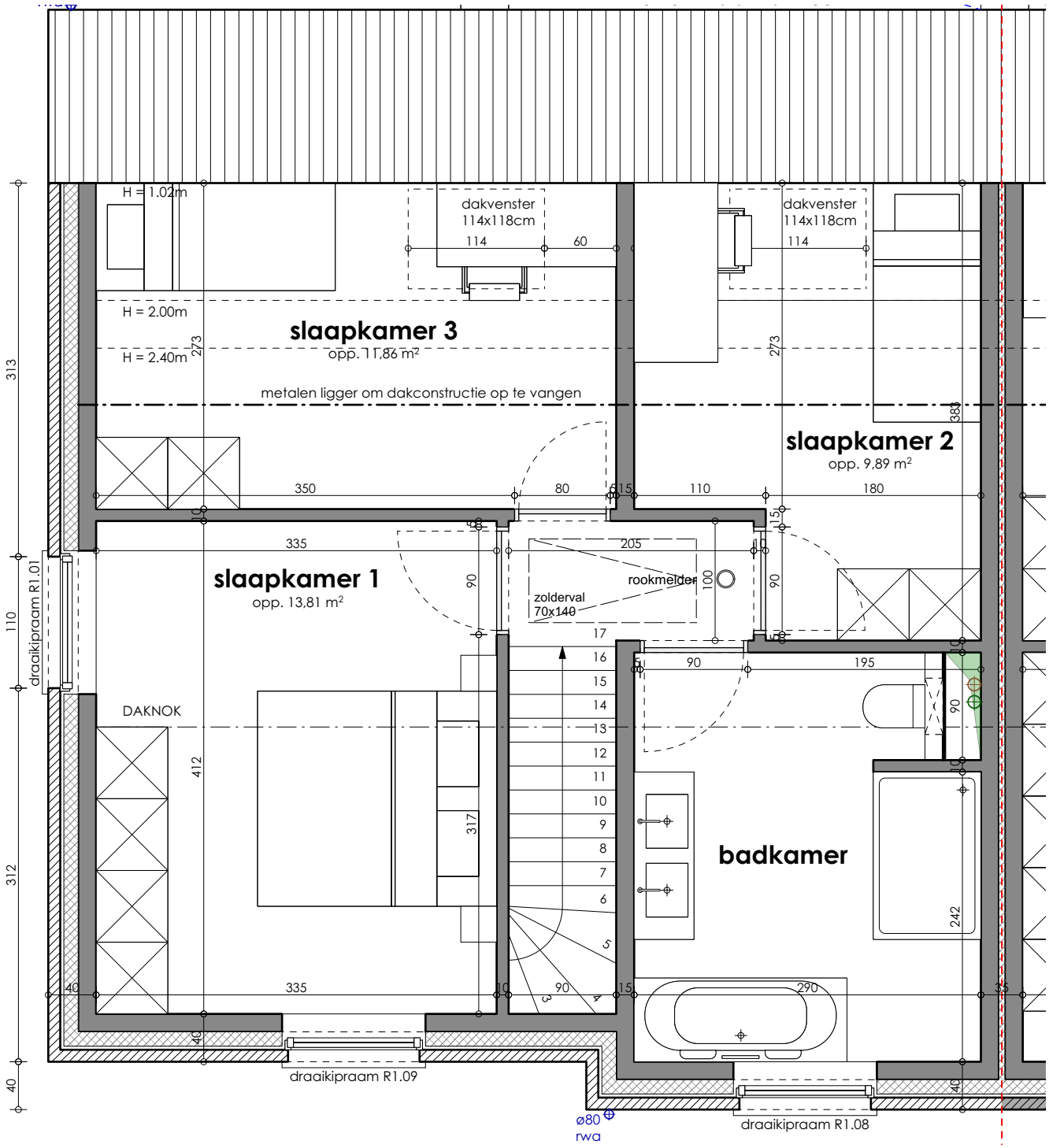
H = 1.02m
dakvenster
114x118cm
114
60
dakvenster
114x118cm
114
H = 2.00m
H = 2.40m
slaapkamer 3
opp. 11,86 m²
metalen ligger om dakconstructie op te vangen
slaapkamer 2
opp. 9,89 m²
slaapkamer 1
opp. 13,81 m²
zolderval
70x140
rookmelder
DAKNOK
badkamer
draaikipraam R1.01
draaikipraam R1.09
draaikipraam R1.08
ø80
rwa